

eTempo Analytics

Cuadro de Mandos y Análisis Gráfico

Analytics es un módulo 100% web del portal del empleado eTempo, que permite visualizar la información de Tempo Millenium de forma gráfica.

La información se puede presentar en diferentes formatos de gráficas (pastel, barras, evolutiva, ranking...)

Incorpora un Cuadro de Mandos que presenta los indicadores críticos de cada área o departamento, indicando mediante semáforos con valores parametrizables el estado de cumplimiento de determinados objetivos. Es configurable para cada departamento en función de sus requerimientos .

Explotación Gráfica:

Permite definir gráficas guardando un filtro específico que después, dependiendo de los permisos, podrá ser cambiado y/o guardado. Los datos obtenidos corresponderán a los acumulados seleccionados.

Cuadro de Mandos:

El cuadro de mandos agrupa los indicadores críticos que cada responsable debe supervisar. Un ejemplo típico, común a todas las empresas, sería el análisis y seguimiento de los objetivos de absentismo. Todos los indicadores son "navegables" permitiendo un zoom para analizar con máximo detalle el origen de la información.

Grupos de Análisis:

Un grupo de análisis contiene el conjunto de gráficas que analizan en detalle un mismo concepto.

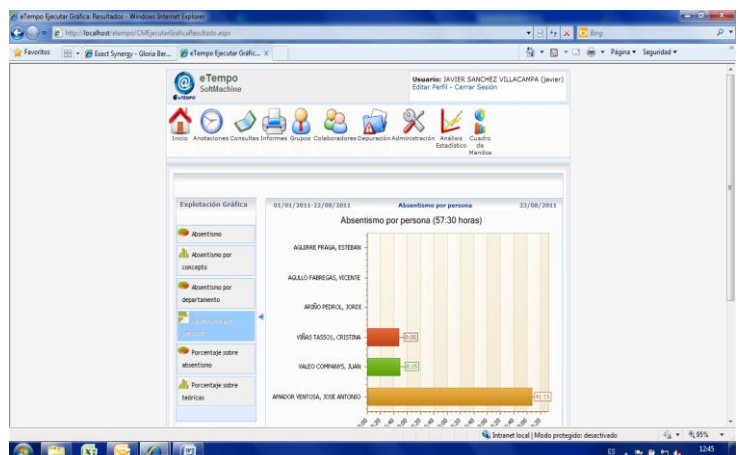
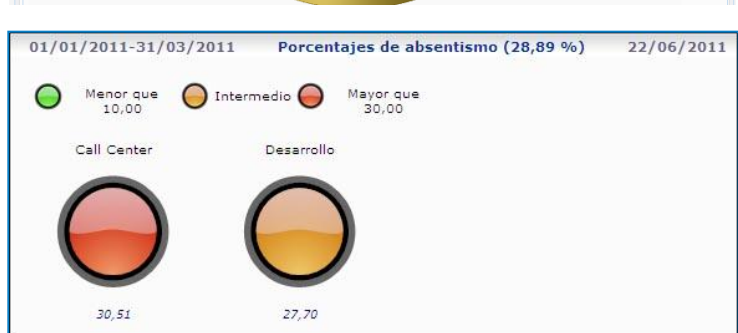
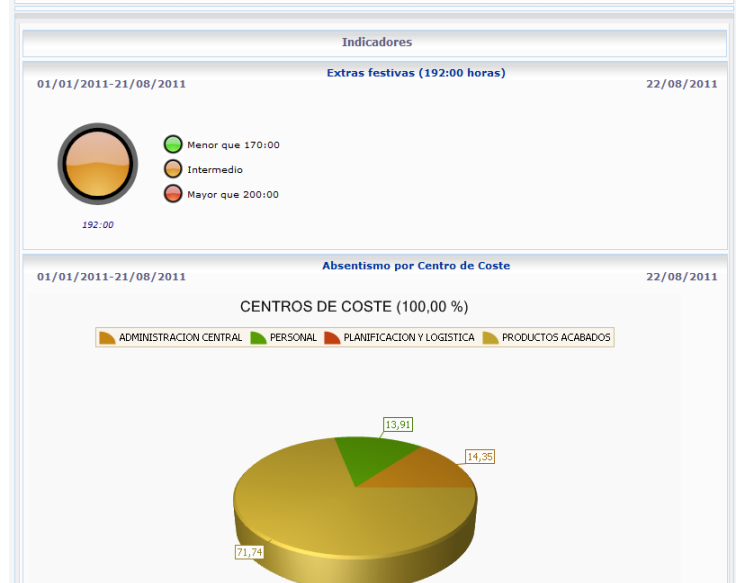

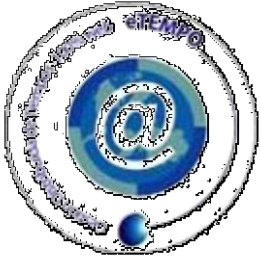

Cuadro de Mandos y Análisis Gráfico

Ventajas: En el área de Recursos Humanos



✓ RR.HH. requiere de mucha información para responder a las preguntas críticas, pero carece de recursos técnicos para conseguir su extracción y análisis de forma rápida. Con **Analytics** su Departamento dispondrá de información relevante al momento, presentada en formato visual fácil de comprender que le permitirá agilizar la toma de decisiones en su empresa.

Analytics, supone una herramienta configurable para la medición y gestión de los Recursos Humanos:

- ✓ Ya que presenta un Sistema de Visualización de objetivos muy intuitivo, mediante gráficas y datos integrados.
- ✓ Ya que permite integrar proporcionalmente los indicadores mediante relaciones causa-efecto.
- ✓ Ya que su "Flexibilidad" permite la motorización de información para su posterior envío a otros departamentos de la Compañía.
- ✓ Ya que representa escenarios de simulación, que permite al usuario realizar comparaciones entre lo planificado y la situación real.
- ✓ Ya que permite apuntar y clicar sobre las gráficas representadas para visualizar la información contenida en mayor detalle.

Ventajas: En el área de Informática



- ✓ Facilita el mantenimiento de la aplicación, ya que se instala en un solo servidor web en la Empresa o Data Center.
- ✓ Desarrollado con tecnología ASP.NET se puede integrar en el portal corporativo de la Compañía, así como en portales del Empleado.
- ✓ Versiones para Oracle o SQL Server.
- ✓ Conectividad nativa con Directorio Activo a través de LDAP

Otras Ventajas



- ✓ Adaptable: solución estándar adaptable a cualquier tipo de organización.
- ✓ Intuitiva: enfocada a usuarios sin conocimientos técnicos.
- ✓ Accesibilidad de Perfiles: permite el acceso de un nº de usuarios por perfil definido. Facilidad de creación para gestores no técnicos.